

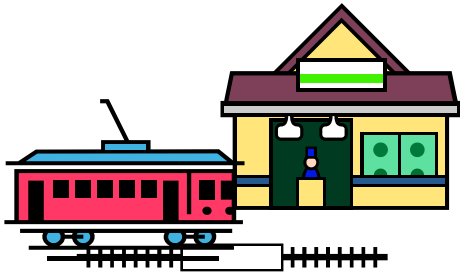

9-1 新しいかん字 (駅・病・院・薬・医・者)



駅

えき

station / istasyon

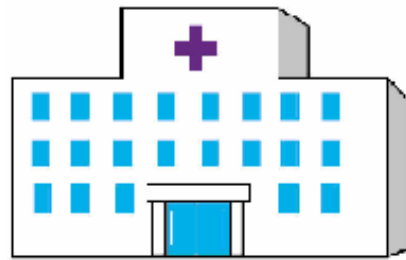

病院

びょう いん

hospital / ospital

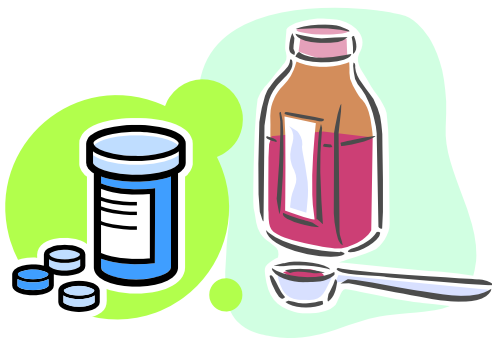

薬

くすり

medicine · drug / gamot



医者

い しゃ

medical doctor / medikal na doktor

くうこう
空港



ひこうき

駅

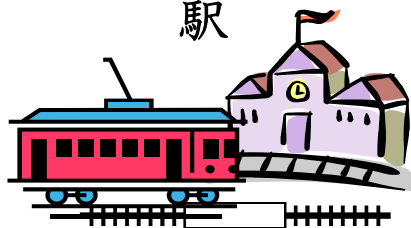

電車

バス^{てい}停

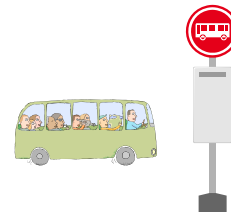

バス

9-2 読めるかな？（駅・病・院・薬・医・者）

●（ ）の 中 に ひらがなで かん字の 読みかたを 書いて ください。

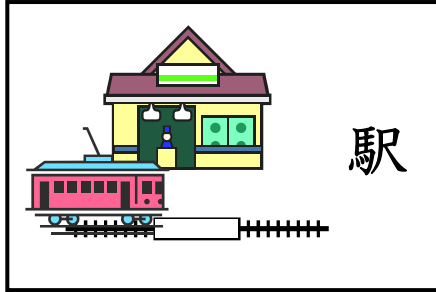

()

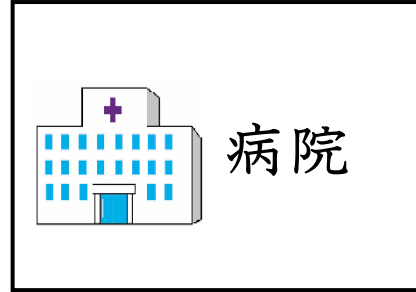

()

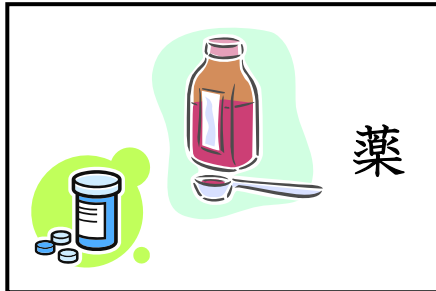

()

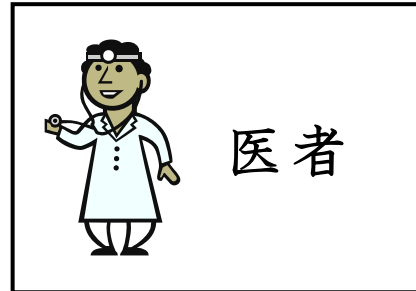

()



9-3 書けるかな？（駅・病・院・薬・医・者）

	馬	馬	馬	馬	馬	馬	馬	馬	馬	馬	馬	馬	馬
駅	駅	駅											
	病	病	病	病	病	病	病	病	病	病	病	病	病
病	病	病											
	院	院	院	院	院	院	院	院	院	院	院	院	院
院	院	院											
	薬	薬	薬	薬	薬	薬	薬	薬	薬	薬	薬	薬	薬
薬	薬	薬											
	医	医	医	医	医	医	医	医	医	医	医	医	医
医	医	医											
	者	者	者	者	者	者	者	者	者	者	者	者	者
者	者	者											



9-4 読んでみよう！書いてみよう！（駅・病・院・薬・医・者）

●（ ）の中に ひらがなで かん字の 読みかたを 書いて ください。

① 駅（ ）では 電車に のったり、おりたり します。

② けがをした 人を 病院（ ）へ
はこびます。



③ お医者（ ）さんから 薬（ ）を
もらいました。



● □に かん字を 書いて ください。

①

え	き

 から

び	ょう

い	ん

 まで 歩きました。

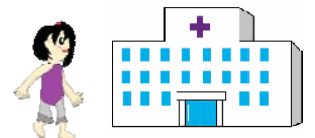

② お

い	

しゃ	

 さんに みてもらいました。



③

く	すり

 を もらいました。



9-5 読めるよ！書けるよ！（駅・病・院・薬・医・者）

● 読みましょう。

おばあさんが病にゅういん気になって、入院入院するしました。わたしは、
おばあさんのおみまいに行きました。
おみまい：to visit a sick person / bisitahin ang may sakit

駅から、10分くらい歩いて、病院につきました。
おばあさんのへやは315号のへやです。へやに入ると、
おばあさんはねていました。

そばにすわっていると、かんごしかんごしさんが薬をもって
来ました。おばあさんは、目をあけました。

かんごしさんは、おばあさんに、
「これをのんで、早くよくなってくださいね。」
と言いました。

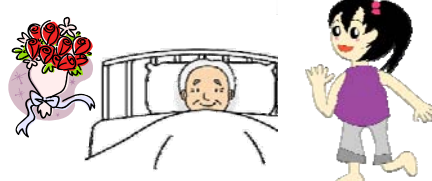

おばあさんの病気がよくなって、早く家に帰れたらいいと思います。

(1) 駅から病院まで歩いてどのくらいかかりますか。

(2) かんごしさんはおばあさんに何をあげましたか。